

Para realizar el cambio de contraseña de ICEBERG, debe realizar los siguientes pasos:

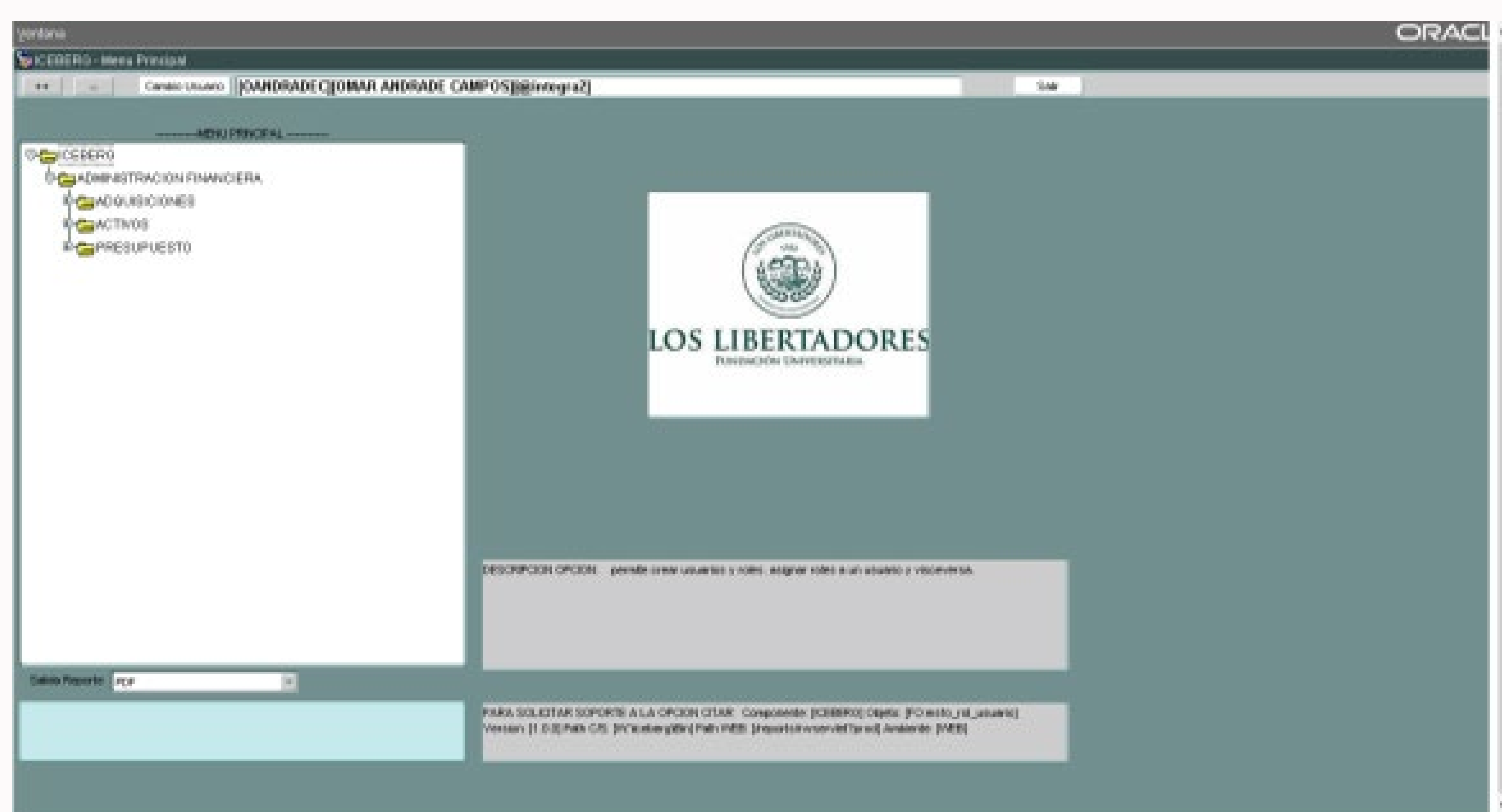

1

Ingresar al sistema de información ICEBERG con el usuario respectivo.



2

Ingresar a cualquier opción y/o pantalla del menú a la que tenga acceso su usuario.

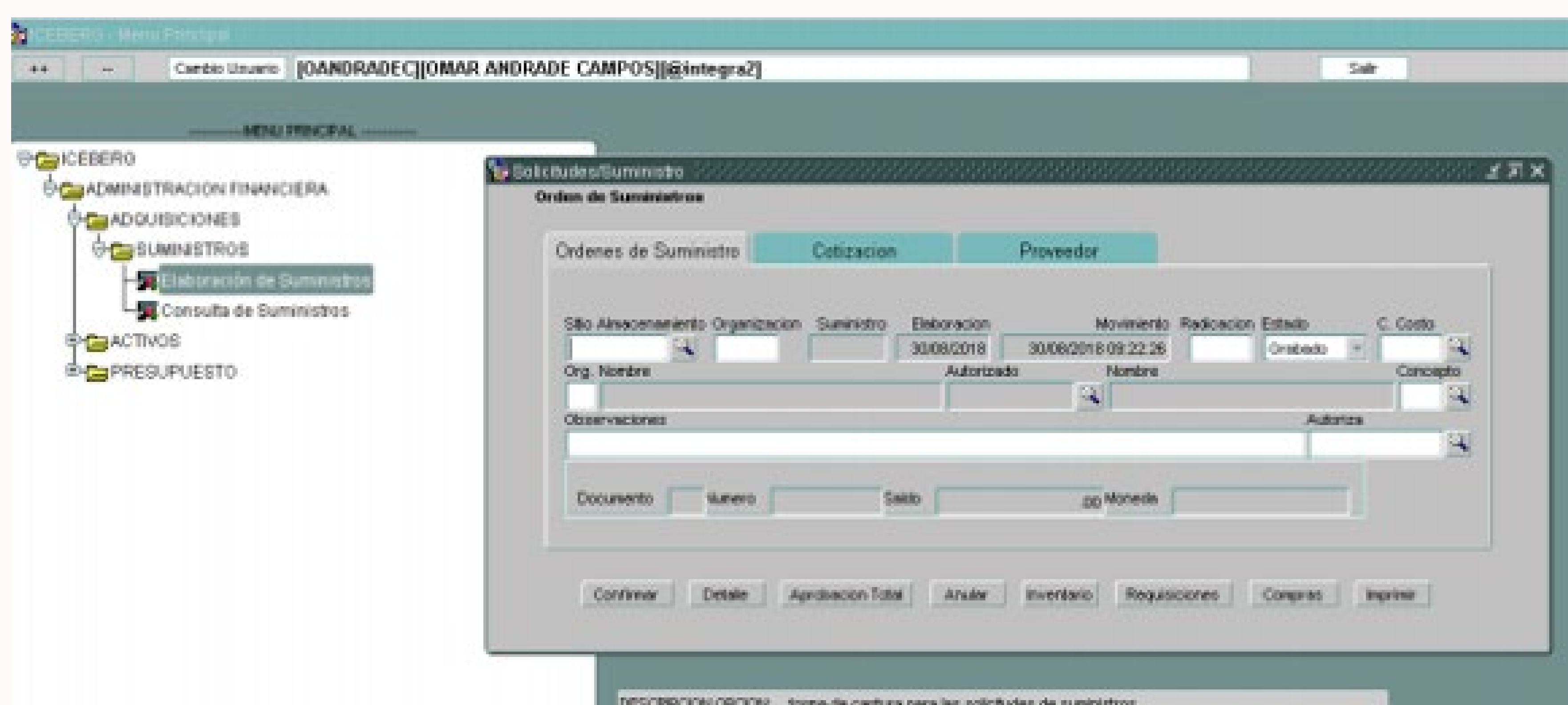

3

Después de ingresar a la pantalla respectiva se selecciona la opción del menú superior File – Change Password.

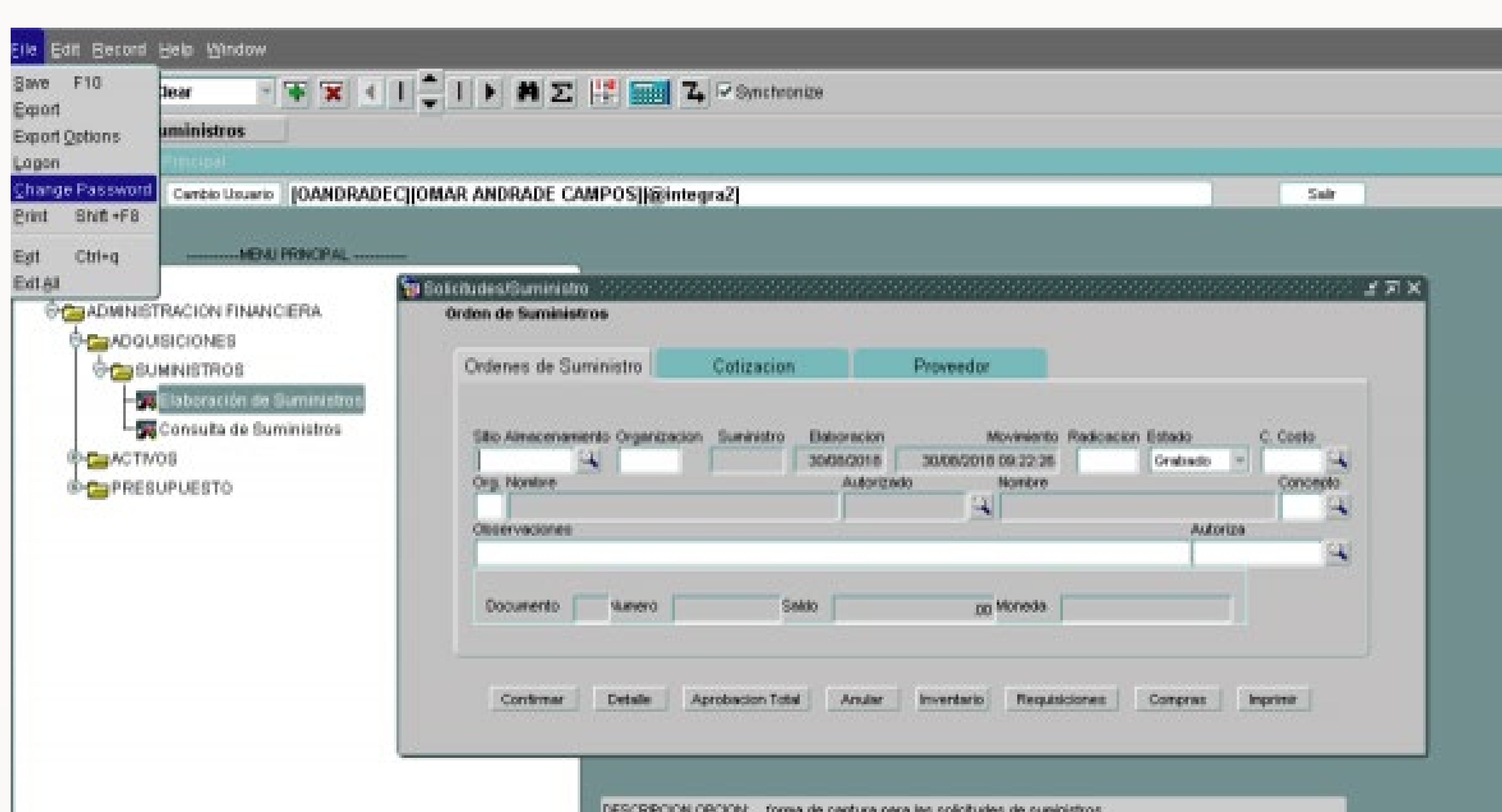

4

Esta opción abre una ventana solicitando la actual contraseña, la nueva contraseña y confirmación de la nueva contraseña, después de ingresar esta información se debe oprimir el botón **Cambiar Clave**

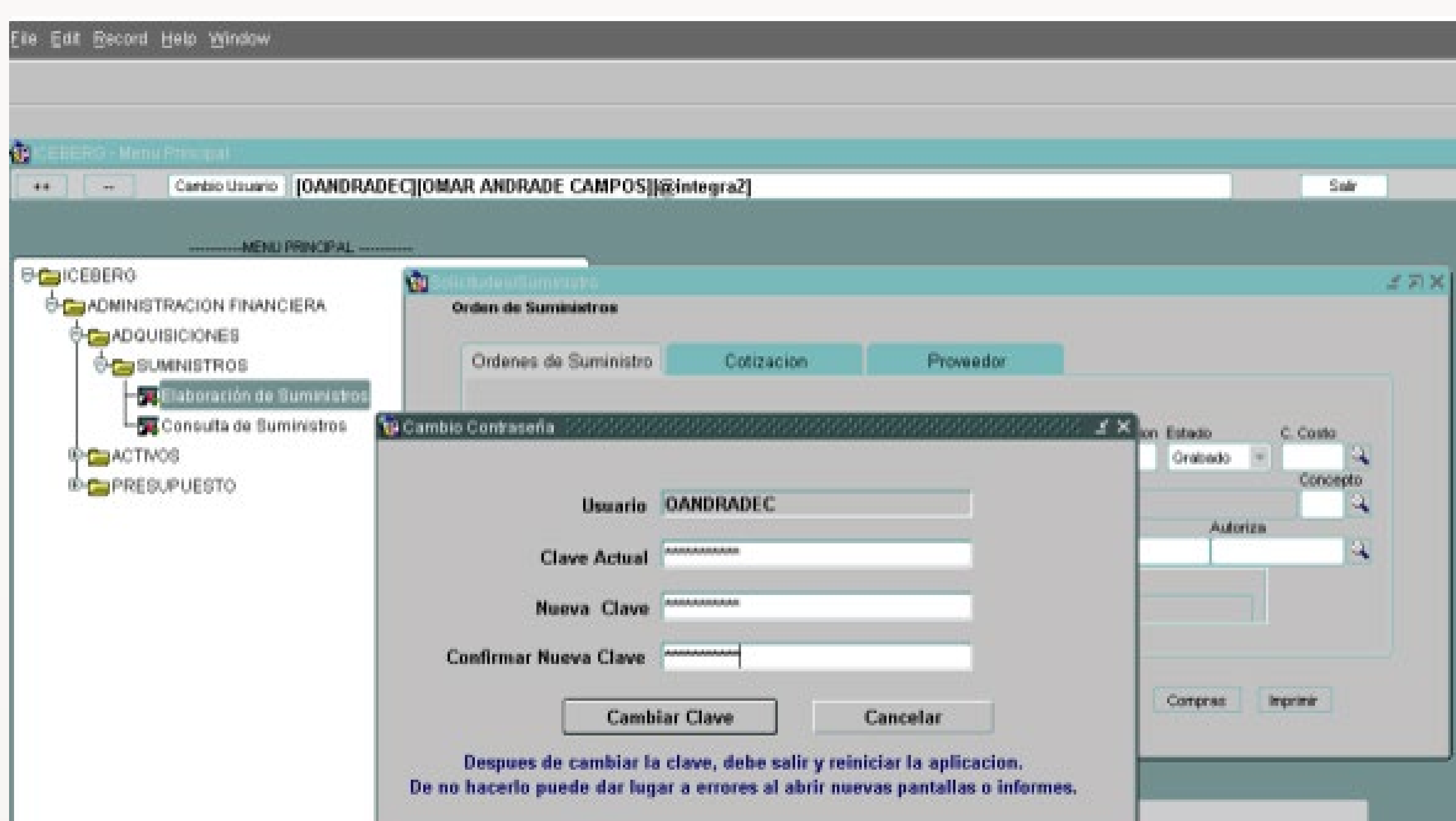

Al oprimir este botón sale un aviso que indica que la contraseña fue cambiada, como lo indica la siguiente pantalla.

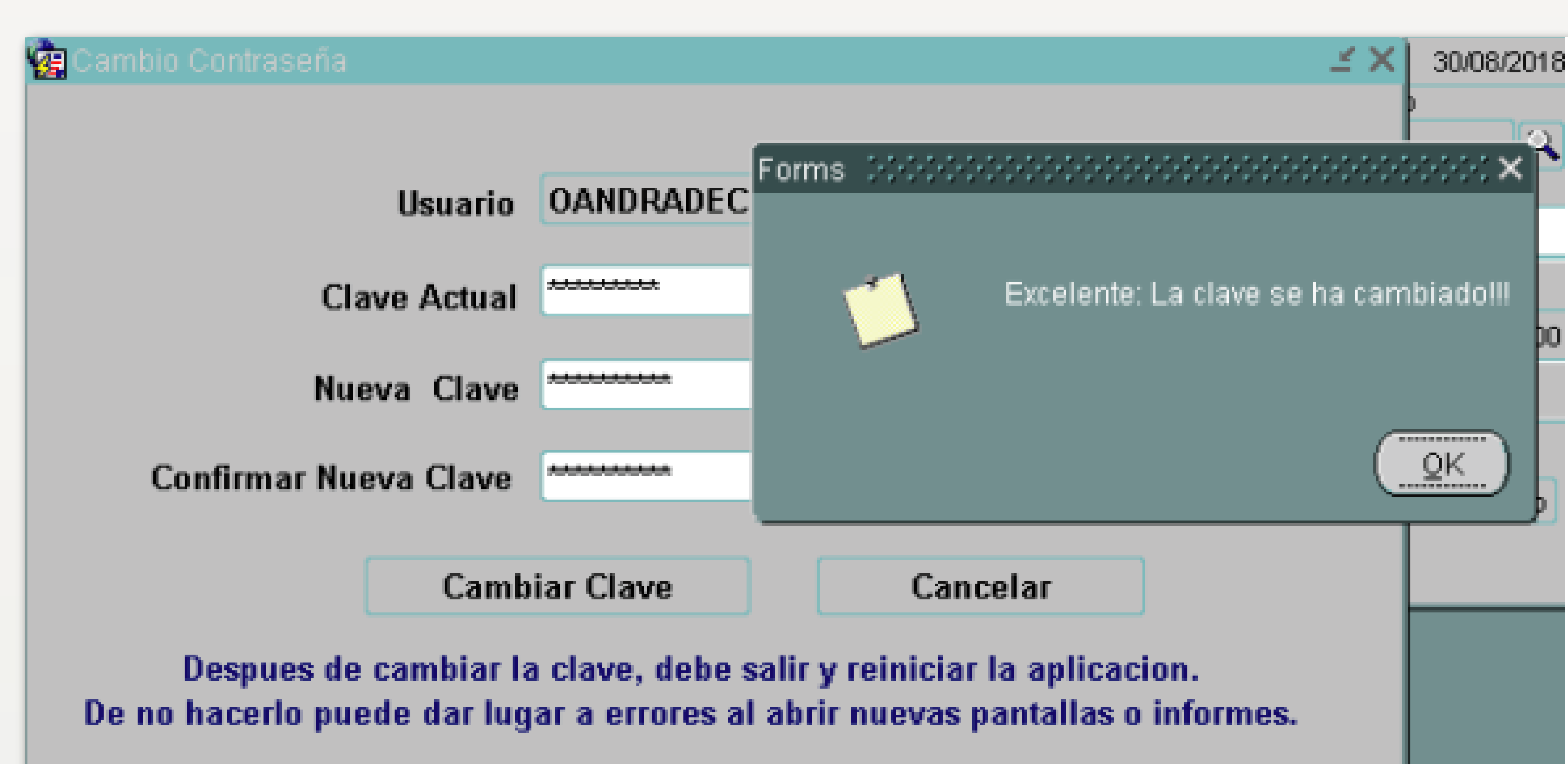

5

Después de realizar el cambio de contraseña, recuerde que debe salir y volver a ingresar a la aplicación. De no hacerlo puede dar lugar a errores al abrir nuevas pantallas o informes.